



l'Haptonomie  
CIRDH - FRANS VELDMAN

# C.I.R.D.H. FRANS VELDMAN

CENTRE INTERNATIONAL DE RECHERCHE ET DE DEVELOPPEMENT DE  
L'HAPTONOMIE FRANS VELDMAN

9 bis Villa du Bel Air 75012 PARIS

Tél : 01 42 01 68 20 Email : [cirdhfv@haptonomie.org](mailto:cirdhfv@haptonomie.org)

[www.haptonomie.org](http://www.haptonomie.org)

Organigrammes

Contact / Information  
01 42 01 68 20  
[cirdhfv@haptonomie.org](mailto:cirdhfv@haptonomie.org)  
[www.haptonomie.org](http://www.haptonomie.org)

Centre International de Recherche et Développement de l'haptonomie Frans Veldman  
Association Scientifique sans but lucratif - SIRET 34164376500033  
Code APE : 8559A - N° déclaration d'activité : 11754534875  
Siège : CIRDH Frans Veldman - 9 bis Villa du Bel Air 75012 Paris

Code : ORGANIG

Date création : 11/2016

Date d'actualisation : 03/04/2026

Valideur : Présidente /CA

## Conseil d'Administration du CIRDH-FV

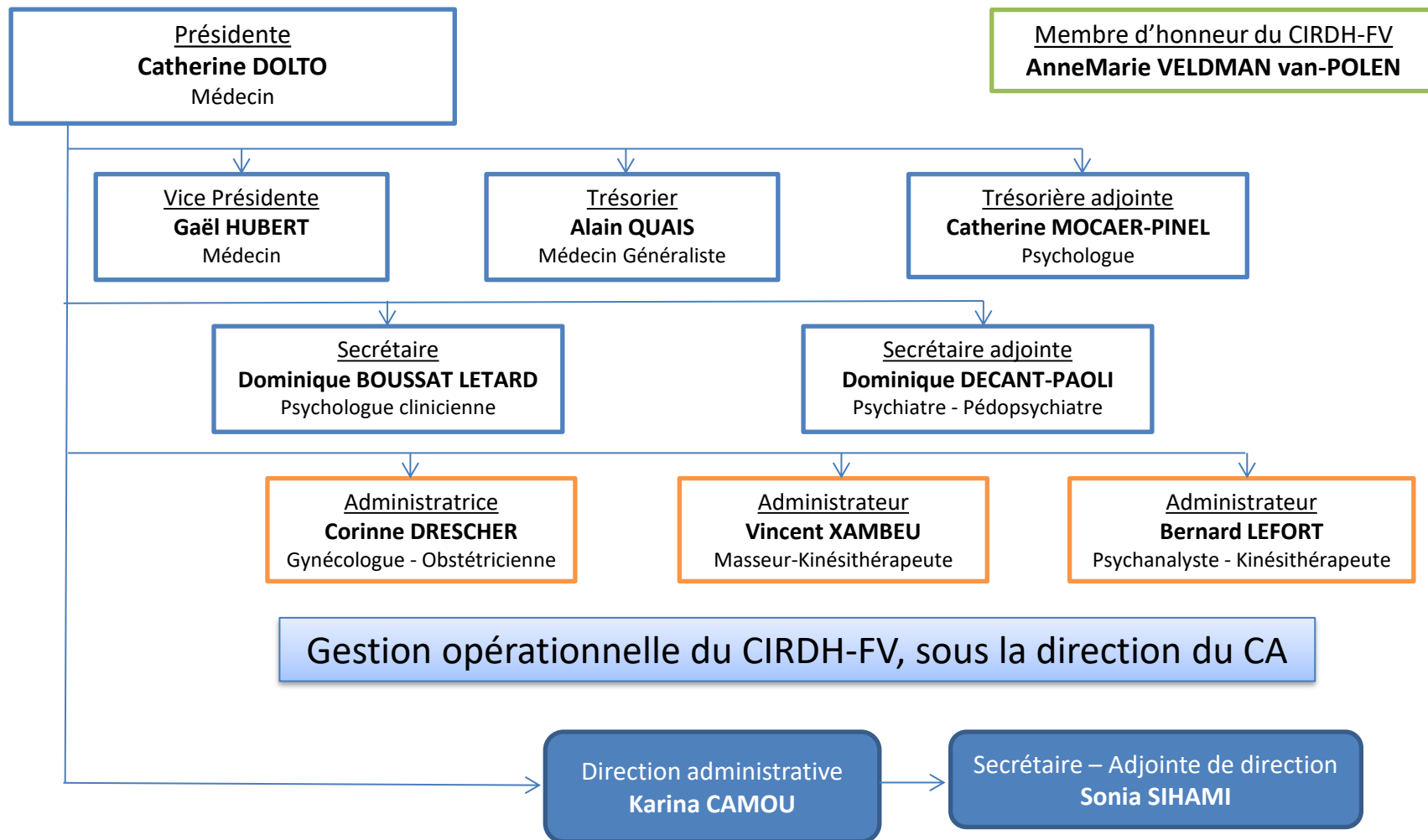

## Collège des Référents (CR)

**Coordinatrice : Gaël HUBERT - Médecin**

Nom Prénom Formateurs Référents	Fonction	O Membre référent
BENT Cécile	Psychologue Clinicienne	REF PSY, REF ENS
DELIENS VARREL Céline	Psychologue Clinicienne	REF PSY
QUAIS Alain	Médecin généraliste	REF TCPS
GILLIOT Charles	Médecin - Gynécologue Obstétricien	REF PPN, REF OBS
TINJOD Georgette	Sage-femme	REF OBS
XAMBEU Vincent	Masseur Kinésithérapeute	REF MKC, REF SYN, REF SYNCP, REF KIN
DECANT Dominique	Pédopsychiatre - Psychanalyste	REF PSY, REF PSYCP, REF PEDA
DOLTO Catherine	Médecin - Psychothérapeute	REF PPN, REF PUER, REF PEDA
CHARRE Florence	Sage-femme	REF TCPS
HUBERT Gaël	Médecin généraliste	REF PPN, REF PUER
XAMBEU Maurice	Médecin généraliste	REF MKC, REF KIN, REF SYN, REF PHE
PELLATON Line	<i>Sage-femme</i>	<i>REF SUISSE</i>
ROBERT - TORRES Jaime	<i>Gynécologue Obstétricien</i>	<i>REF ESPAGNE</i>



NOM CONTACT	PRENOM CONTACT	FONCTION
ARETOS	Nelly	Psychologue
BENT	Cécile	Psychologue Clinicienne
BONATO	Arianna	Gynécologue Obstétricienne
BOUSSAT - LETARD	Dominique	Psychologue Clinicienne - Psychothérapeute
CHARRE	Florence	Sage-femme
CROZIER	Claire	Psychologue
DE KERANGAL	Monique	Infirmière
DE RUFFI DE PONTEVES	Cyrille	Ostéopathe
DECANT	Dominique	Pédopsychiatre - Psychanalyste
DELIENS - VARREL	Céline	Psychologue Clinicienne
DOLTO	Catherine	Médecin - Psychothérapeute
DRESCHER	Corinne	Gynécologue Obstétricienne
DUCOURNEAU - CANAULT	Christine	Médecin généraliste
EBERT	Jean	Psychiatre
ESPINAS	Jacques	Educateur spécialisé
FERRARI	Alexis	chirurgien orthopédique
GILLET	Alain	Ostéopathe
GILLIOT	Charles	Gynécologue Obstétricien
HUBERT	Gaël	Médecin généraliste
LEFORT	Bernard	Psychanalyste - Kinésithérapeute
MOCAER - PINEL	Catherine	Psychologue
OP HEIJ	Ine	Orthopédagogue - Psychologue
PELLATON	Line	Sage-femme
PENNARUN	Noémie	Sage-femme
PERRET	Patrick	Médecin
PETROFF	Evelyne	Gynécologue Obstétricienne
PRIEM	Véronique	Sage-femme
QUAIS	Alain	Médecin généraliste
REVARDEL	Jean - Louis	Biologiste
ROBERT - TORRES	Jaime	Gynécologue Obstétricien
ROSSIGNEUX - DELAGE	Pascale	Psychologue - Psychothérapeute
SOLER	André	Psychologue
TAILLANDIER - ABELLAN	Marianne	Médecin gériatre
TINJOD	Georgette	Sage-femme
TOUVENOT - LAMBERT	Valérie	Psychologue Clinicienne - Psychothérapeute
VELDMAN - Van POLEN	Annemarie	Co-fondatrice du CIRDH en France - Assistante de Frans Veldman
XAMBEU	Vincent	Masseur Kinésithérapeute
XAMBEU	Maurice	Médecin généraliste

Collège scientifique (CS)

**Coordination du CS :**  
**M. De KERANGAL - J. ESPINAS**

Contact / Information

01 42 01 68 20  
cirdhfv@haptonomie.org  
www.haptonomie.org

Centre International de Recherche et Développement de l'haptonomie Frans Veldman

Association Scientifique sans but lucratif - SIRET 34164376500033  
Code APE : 8559A - N° déclaration d'activité : 11754534875  
Siège : CIRDH Frans Veldman - 9 bis Villa du Bel Air 75012 Paris



# NOS INTERVENANTS

## FORMATEURS EN HAPTONOMIE

NOM	PRENOM	PROFESSION
BENT	Cécile	Psychologue Clinicienne
CHARRE	Florence	Sage-femme
CROZIER	Claire	Psychologue
DECANT	Dominique	Pédopsychiatre - Psychanalyste
DELIENS – VARREL	Céline	Psychologue Clinicienne
DOLTO	Catherine	Médecin - Psychothérapeute
EBERT	Jean	Psychiatre
FERRARI	Alexis	Chirurgien orthopédique
GILLIOT	Charles	Gynécologue Obstétricien
HUBERT	Gaël	Médecin généraliste
LEFORT	Bernard	Psychanalyste - Kinésithérapeute
PETROFF	Evelyne	Gynécologue Obstétricienne
PRIEM	Véronique	Sage-femme
QUAIS	Alain	Médecin généraliste
TINJOD	Georgette	Sage-femme
XAMBEU	Vincent	Masseur Kinésithérapeute
XAMBEU	Maurice	Médecin généraliste

## INTERVENANTS PONCTUELS ET MONITEURS EN KINESIONOMIE CLINIQUE

NOM	PRENOM	PROFESSION
BARROQUERE	Jordi	Masseur kinésithérapeute
CHAUVET - JAUSEAU	Marie - France	Gynécologue Obstétricienne
DANEL	Florence	Sage-femme
DE KERANGAL	Monique	Infirmière
De RUFFI De PONTEVES	Cyrille	Ostéopathe
GILLET	Alain	Ostéopathe
KEZEL	Sylviane	Educatrice spécialisée
MOUTIER	Yvette	Infirmière
OP HEIJ	Ine	Orthopédagogue - Psychologue
SALLEZ	Hélène	Psychologue
TAILLANDIER - ABELLAN	Marianne	Médecin gériatre
TRUMEAU - CHIPAULT	Claire	Psychomotricienne

## FORMATEURS A VENIR

NOM	PRENOM	PROFESSION
BONATO	Arianna	Gynécologue
PENARUN	Noémie	Sage-femme

## Comité d'éthique (CE)

Président  
**Jean EBERT**  
Psychiatre

**Alain CORNEC**  
Avocat

**Gaël HUBERT**  
Médecin

**Danielle RAPOPORT**  
Psychologue Clinicien

**Jean-Michel ZUCKER**  
Professeur en cancérologie