



l'Haptonomie
CIRDH - FRANS VELDMAN

C.I.R.D.H. FRANS VELDMAN

CENTRE INTERNATIONAL DE RECHERCHE ET DE DEVELOPPEMENT DE
L'HAPTONOMIE FRANS VELDMAN

9 bis Villa du Bel Air 75012 PARIS

Tél : 01 42 01 68 20 Email : cirdhfv@haptonomie.org

www.haptonomie.org

Organigrammes

Contact / Information
01 42 01 68 20
cirdhfv@haptonomie.org
www.haptonomie.org

Centre International de Recherche et Développement de l'haptonomie Frans Veldman
Association Scientifique sans but lucratif - SIRET 34164376500033
Code APE : 8559A - N° déclaration d'activité : 11754534875
Siège : CIRDH Frans Veldman - 9 bis Villa du Bel Air 75012 Paris

Code : ORGANIG

Date création : 11/2016

Date d'actualisation : 11/12/2024

Valideur : Présidente /CA

Conseil d'Administration du CIRDH-FV

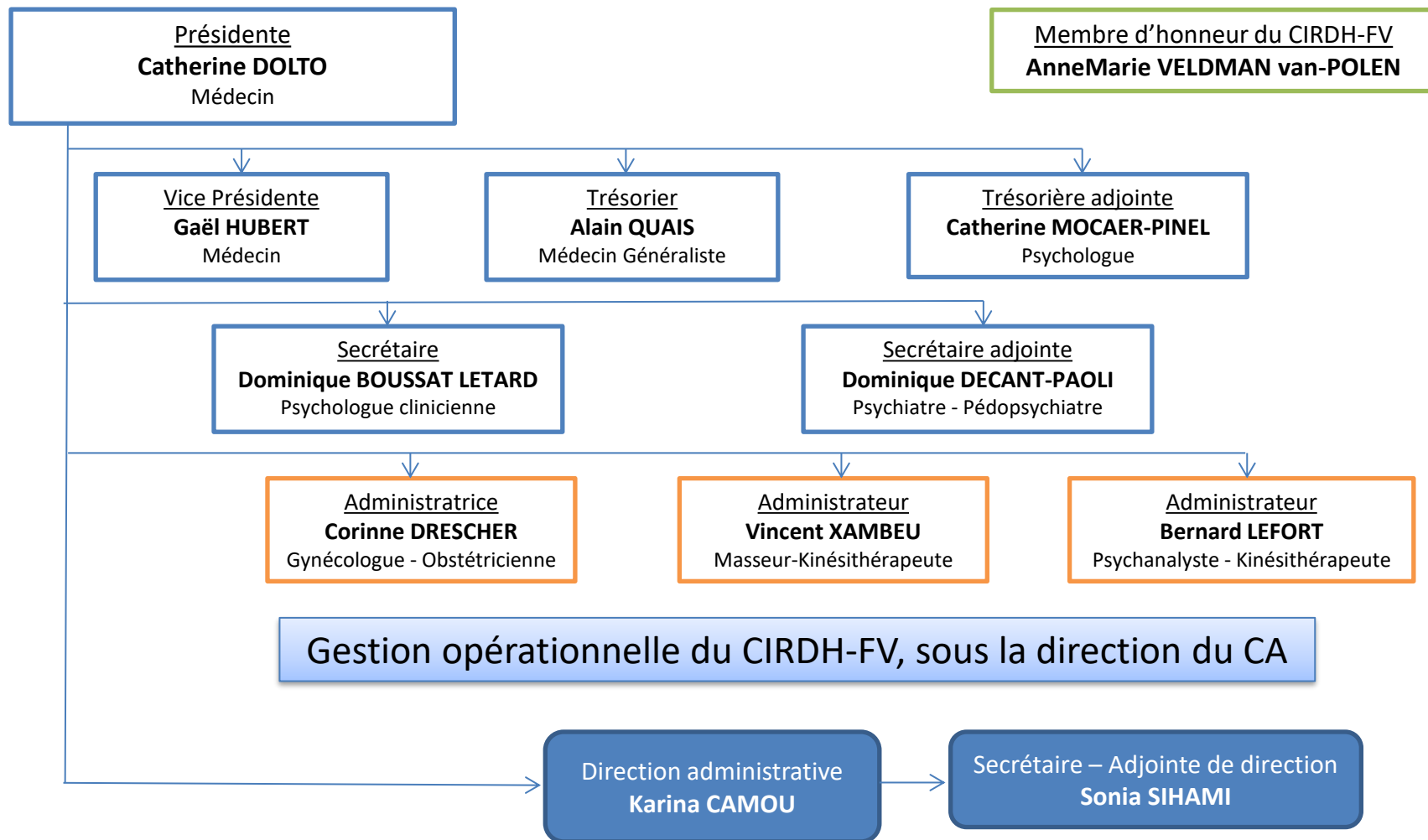

Collège des Référents (CR)

Coordinatrice : Gaël HUBERT - Médecin

| N° | Nom Prénom Formateurs Référents | Fonction | O Membre référent |
|----|-----------------------------------|----------------------------------------------------------------|--------------------------------------|
| 1 | BENT Cécile | Psychologue Clinicienne | REF PSY, REF ENS |
| 2 | QUAIS Alain | Médecin généraliste | REF TCPS |
| 3 | GILLIOT Charles | Médecin - Gynécologue Obstétricien | REF PPN, REF OBS |
| 4 | TINJOD Georgette | Sage-femme | REF OBS |
| 5 | XAMBEU Vincent | Masseur Kinésithérapeute | REF MKC, REF SYN, REF SYNCP, REF KIN |
| 6 | DECANT Dominique | Pédopsychiatre - Psychanalyste | REF PSY, REF PSYCP, REF PEDA |
| 7 | DOLTO Catherine | Médecin - Psychothérapeute | REF PPN, REF PUER, REF PEDA |
| 8 | CHARRE Florence | Sage-femme | REF TCPS |
| 9 | HUBERT Gaël | Médecin généraliste | REF PPN, REF PUER |
| 10 | XAMBEU Maurice | Médecin généraliste | REF MKC, REF KIN, REF SYN, REF PHE |
| 11 | METTRAUX - BERTHELIN Anne – Marie | Sage-femme | REF SUISSE |
| 12 | PELLATON Line | Sage-femme | Co/ REF SUISSE |
| 13 | ROBERT - TORRES Jaime | Gynécologue Obstétricien | REF ESPAGNE |
| 14 | VELDMAN - Van POLEN Annemarie | Co-fondatrice du CIRDH en France - Assistante de Frans Veldman | REF EUROPE |



l'Haptonomie
CIRDH - FRANS VELDMAN

| NOM CONTACT | PRENOM CONTACT | FONCTION |
|-----------------------|----------------|----------------------------------------------------------------|
| ARETOS | Nelly | Psychologue |
| BENT | Cécile | Psychologue Clinicienne |
| BONATO | Arianna | Gynécologue Obstétricienne |
| BOUSSAT - LETARD | Dominique | Psychologue Clinicienne - Psychothérapeute |
| CHARRE | Florence | Sage-femme |
| CROZIER | Claire | Psychologue |
| DE KERANGAL | Monique | Infirmière |
| DE RUFFI DE PONTEVES | Cyrille | Ostéopathe |
| DECANT | Dominique | Pédopsychiatre - Psychanalyste |
| DELIENS - VARREL | Céline | Psychologue Clinicienne |
| DOLTO | Catherine | Médecin - Psychothérapeute |
| DRESCHER | Corinne | Gynécologue Obstétricienne |
| DUCOURNEAU - CANAULT | Christine | Médecin généraliste |
| DUVAL LOTA | Anne Marie | Psychologue Clinicienne - Psychothérapeute |
| EBERT | Jean | Psychiatre |
| ESPINAS | Jacques | Educateur spécialisé |
| FERRARI | Alexis | chirurgien orthopédique |
| GILLET | Alain | Ostéopathe |
| GILLIOT | Charles | Gynécologue Obstétricien |
| HUBERT | Gaël | Médecin généraliste |
| LEFORT | Bernard | Psychanalyste - Kinésithérapeute |
| METTRAUX - BERTHELIN | Anne - Marie | Sage-femme |
| MOCAER - PINEL | Catherine | Psychologue |
| OP HEIJ | Ine | Orthopédagogue - Psychologue |
| PELLATON | Line | Sage-femme |
| PENNARUN | Noémie | Sage-femme |
| PETROFF | Evelyne | Gynécologue Obstétricienne |
| PRIEM | Véronique | Sage-femme |
| QUAIS | Alain | Médecin généraliste |
| REVARDEL | Jean - Louis | Biologiste |
| ROBERT - TORRES | Jaime | Gynécologue Obstétricien |
| ROSSIGNEUX - DELAGE | Pascale | Psychologue - Psychothérapeute |
| SOLER | André | Psychologue |
| TAILLANDIER - ABELLAN | Marianne | Médecin gériatre |
| TINJOD | Georgette | Sage-femme |
| TOUVENOT - LAMBERT | Valérie | Psychologue Clinicienne - Psychothérapeute |
| VELDMAN - Van POLEN | Annemarie | Co-fondatrice du CIRDH en France - Assistante de Frans Veldman |
| VORLET - CRISCI | Rosaria | Infirmière - Sage-femme |
| XAMBEU | Vincent | Masseur Kinésithérapeute |
| XAMBEU | Maurice | Médecin généraliste |

Contact / Information
01 42 01 68 20
cirdhfv@haptonomie.org
www.haptonomie.org

Centre International de Recherche et Développement de l'haptonomie Frans Veldman
Association Scientifique sans but lucratif - SIRET 34164376500033
Code APE : 8559A - N° déclaration d'activité : 11754534875
Siège : CIRDH Frans Veldman - 9 bis Villa du Bel Air 75012 Paris

Collège scientifique (CS)

Coordination du CS :
M. De KERANGAL - J. ESPINAS



l'Haptonomie
CIRDH - FRANS VELDMAN

NOS INTERVENANTS

FORMATEURS EN HAPTONOMIE

| NOM | PRENOM | PROFESSION |
|---------------------|------------|-------------------------------------------------------------------|
| BENT | Cécile | Psychologue Clinicienne |
| CHARRE | Florence | Sage-femme |
| DECANT | Dominique | Pédopsychiatre - Psychanalyste |
| DELIENS – VARREL | Céline | Psychologue Clinicienne |
| DOLTO | Catherine | Médecin - Psychothérapeute |
| DUVAL LOTA | Anne Marie | Psychologue Clinicienne - Psychothérapeute |
| EBERT | Jean | Psychiatre |
| GILLIOT | Charles | Gynécologue Obstétricien |
| HUBERT | Gaël | Médecin généraliste |
| LEFORT | Bernard | Psychanalyste - Kinésithérapeute |
| PETROFF | Evelyne | Gynécologue Obstétricienne |
| PRIEM | Véronique | Sage-femme |
| QUAIS | Alain | Médecin généraliste |
| TINJOD | Georgette | Sage-femme |
| VELDMAN - Van POLEN | Annemarie | Co-fondatrice du CIRDH en France - Assistante de Frans Veldman |
| XAMBEU | Vincent | Masseur Kinésithérapeute |
| XAMBEU | Maurice | Médecin généraliste |

FORMATEURS A VENIR

| NOM | PRENOM | PROFESSION |
|----------|---------|-------------------------|
| CROZIER | Claire | Psychologue |
| BONATO | Arianna | Gynécologue |
| FERRARI | Alexis | chirurgien orthopédique |
| PELLATON | Line | Sage-femme |
| PENNARUN | Noémie | Sage-femme |

INTERVENANTS PONCTUELS ET MONITEURS EN KINESIONOMIE CLINIQUE

| NOM | PRENOM | PROFESSION |
|-----------------------|----------------|-------------------------------|
| BARROQUERE | Jordi | Masseur kinésithérapeute |
| CHAUVET - JAUSEAU | Marie - France | Gynécologue Obstétricienne |
| CROZIER | Claire | Psychologue |
| DANEL | Florence | Sage-femme |
| DE KERANGAL | Monique | Infirmière |
| De RUFFI De PONTEVES | Cyrille | Ostéopathe |
| DUPRAT | Sonia | Psychologue clinicienne |
| FERRARI | Alexis | Chirurgien orthopédique |
| GILLET | Alain | Ostéopathe |
| GIRARDOT | Alice | Masseur kinésithérapeute |
| KEZEL | Sylviane | Educatrice spécialisée |
| MOUTIER | Yvette | Infirmière |
| OP HEIJ | Ine | Orthopédaogogue - Psychologue |
| SALLEZ | Hélène | Psychologue |
| TAILLANDIER - ABELLAN | Marianne | Médecin gérairetre |
| TRUMEAU - CHIPAULT | Claire | Psychomotricienne |

Contact / Information
01 42 01 68 20
cirdhfv@haptonomie.org
www.haptonomie.org

Centre International de Recherche et Développement de l'haptonomie Frans Veldman
Association Scientifique sans but lucratif - SIRET 34164376500033
Code APE : 8559A - N° déclaration d'activité : 11754534875
Siège : CIRDH Frans Veldman - 9 bis Villa du Bel Air 75012 Paris

Comité d'éthique (CE)

Président
Jean EBERT
Psychiatre

Alain CORNEC
Avocat

Gaël HUBERT
Médecin

Danielle RAPOPORT
Psychologue Clinicien

Jean-Michel ZUCKER
Professeur en cancérologie